

SUPERINTENDÊNCIA REGIONAL NO ESTADO DE MINAS GERAIS



DNIT DEPARTAMENTO
NACIONAL DE
INFRAESTRUTURA
DE TRANSPORTES



PANORAMA GERAL

02/09/24

Instrumentos contratuais

- 54** Manutenção
- 10** Supervisão de obras e manutenção
- 6** Meio Amb. e Desaprop.
- 5** Construção
- 7** Projetos e estudos
- 60** Administrativos

Saldo contratual

R\$ 1,3 Bilhões

Extensão da malha

5.653 km

Inclui BR-040

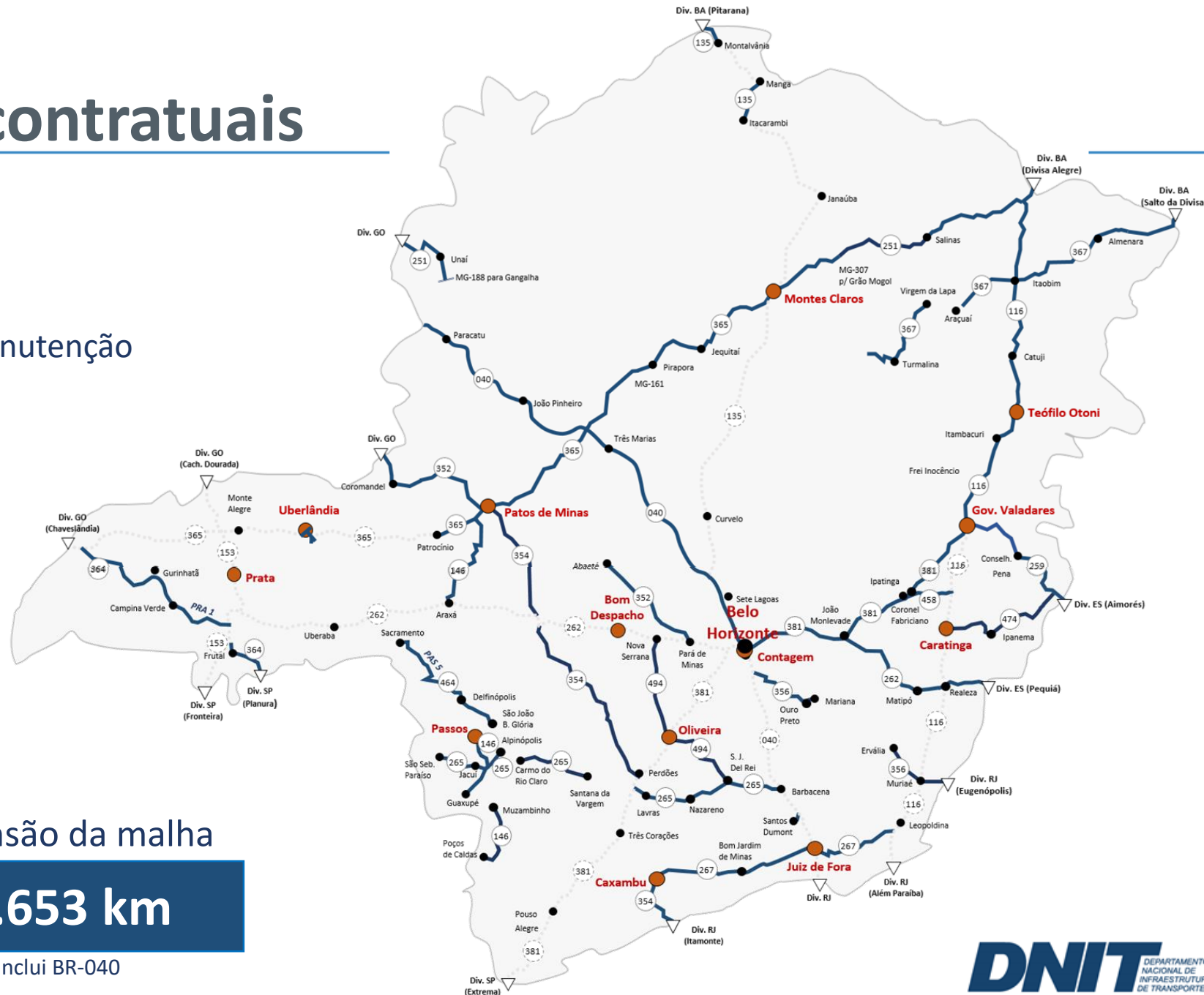

MANUTENÇÃO RODOVIÁRIA

Dados Gerais da Manutenção

EXTENSÃO DA MALHA
FEDERAL

5.653 KM
(93,3% coberta)

VALOR DA LOA 2024

R\$ **415,3 MI**

VALOR DE RAP

R\$ **328,0 MI**

TOTAL PARA 2024

R\$ **743,3 MI**

**33 NOVOS
CONTRATOS**

2023/2024

60% DA MALHA

LOA LIQUIDADA 2024

R\$ **233,8 MI** 56%

RAP LIQUIDADO 2024

R\$ **227,4 MI** 77%

TOTAL LIQUIDADO EM 2024

R\$ **461,3 MI** 65%

Medições de maio parcialmente processadas

Cobertura da malha com manutenção

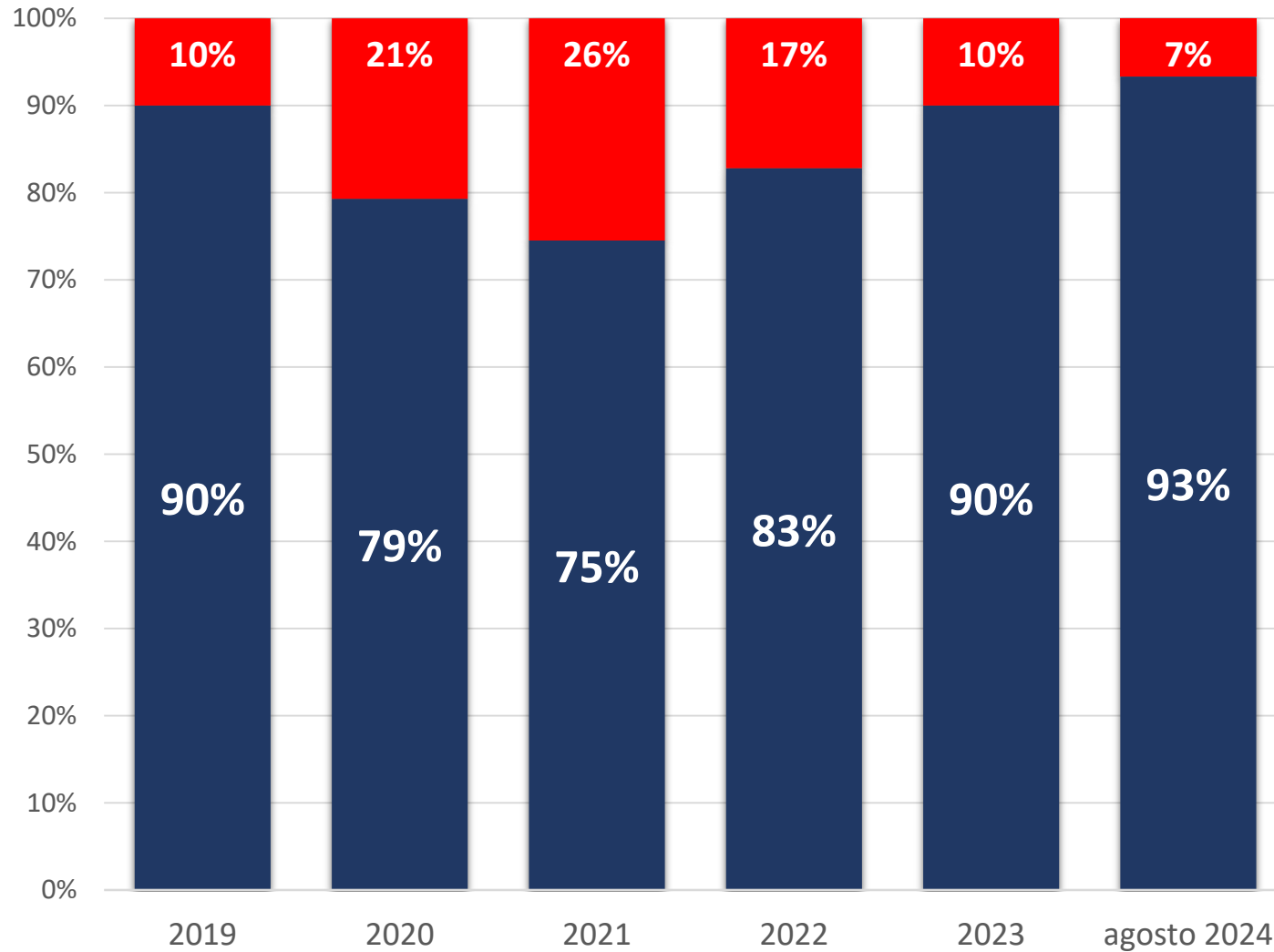

Meta para outubro/24

100% da malha coberta

■ Malha Coberta
■ Malha Descoberta

Investimento em manutenção

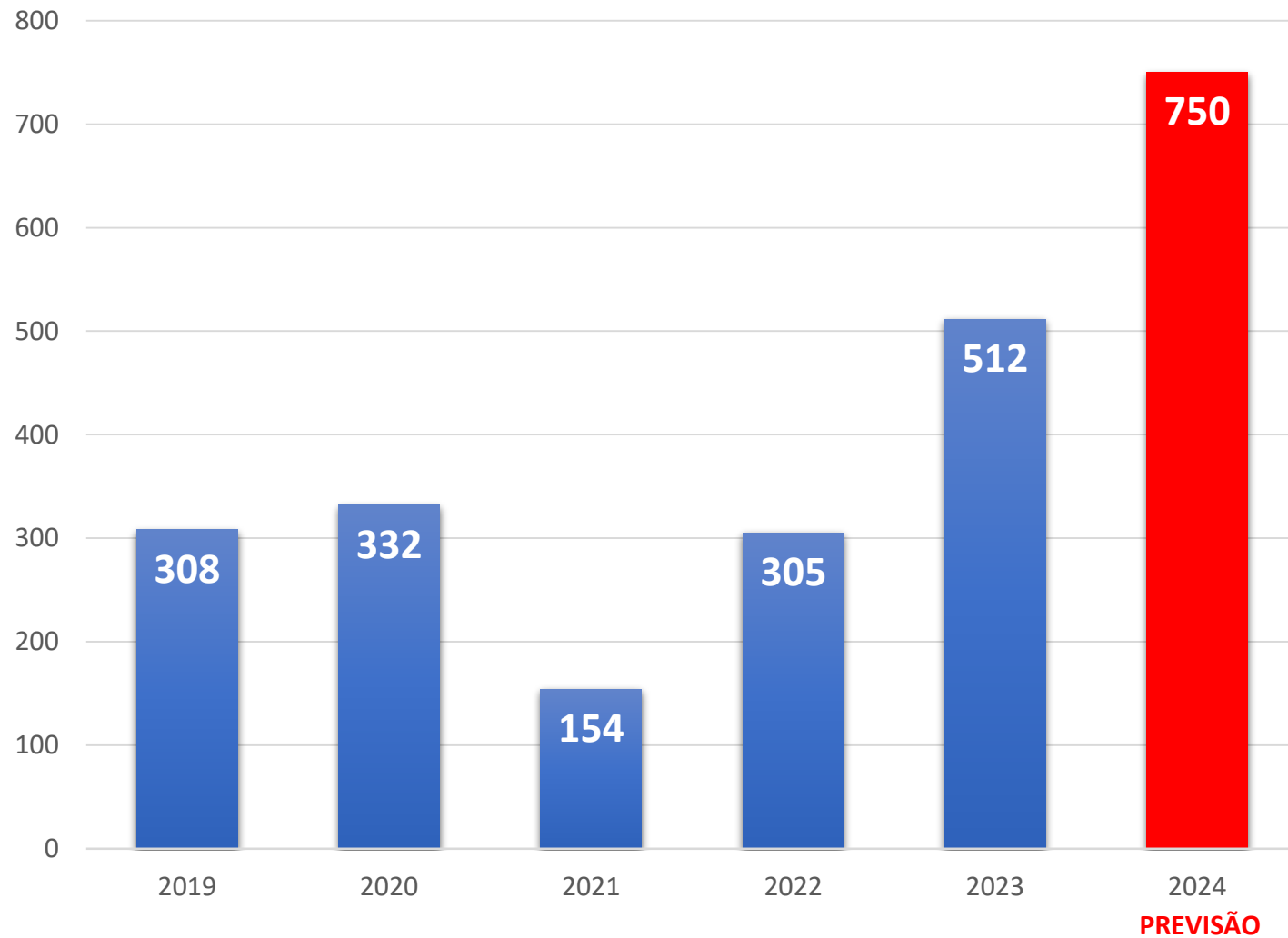

Meta para 2024

R\$ 750 milhões

milhões (R\$)

Condição da Manutenção - ICM

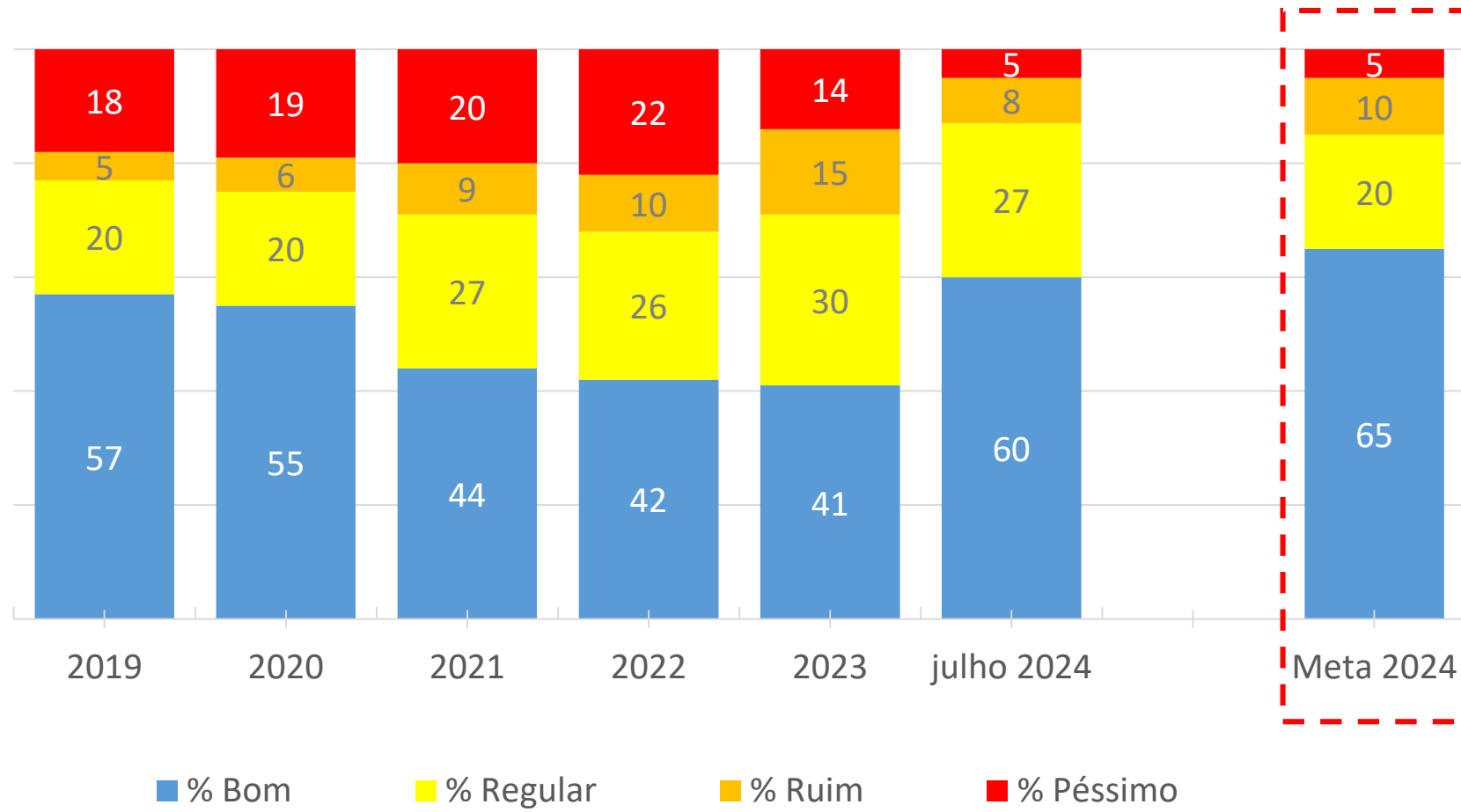

< Meta para 2024

Índice de Condição da Manutenção

Iniciativas para melhoria da manutenção

- Inclusão dos serviços de recomposição de pista nos novos contratos;
- Substituição de contratos antigos para novos contratos adequados;
- Redução do tempo médio de licitação;
- Melhor distribuição da fiscalização de contratos;
- Apoio às UL com incremento do Núcleo de Apoio a Medições e Contratos;
- Novos Projetos CREMA e Revitaliza em andamento.

Situação da BR-040 entre a Divisa de Goiás e BHte

Trecho	km	Editais Publicados	Contratado	Valor	Situação
Divisa GO	0 ao 145,2	Sim	Sim	42,7 milhões (contrato)	Iniciado em 27/08
João Pinheiro	145,2 ao 285,7	Sim	Sim	38,7 milhões (contrato)	Iniciado em 29/08
Três Marias	285,7 ao 423,7	Não	-		Orçamento concluído
BR-135	423,7 ao 533,2	Sim	Não	118,5 milhões (licitação)	Em análise das propostas
Anel Rodoviário	533,2 ao 544,0 + BR-262 + BR-381	Sim	Não	103,4 milhões (licitação)	Em análise das propostas

Serviços em andamento



BR-116

Serviços em andamento



BR-262

Serviços em andamento

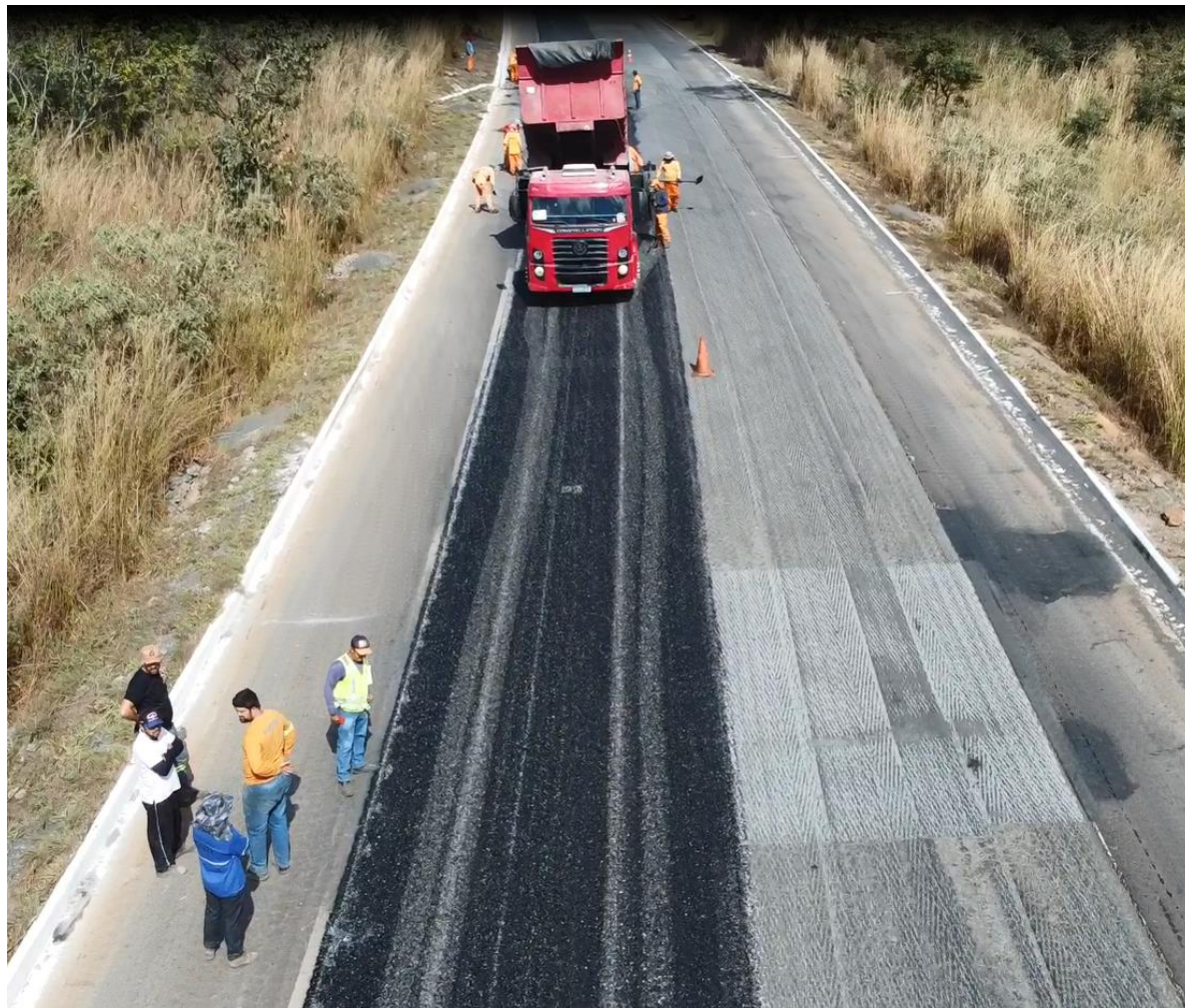

BR-251

Serviços em andamento

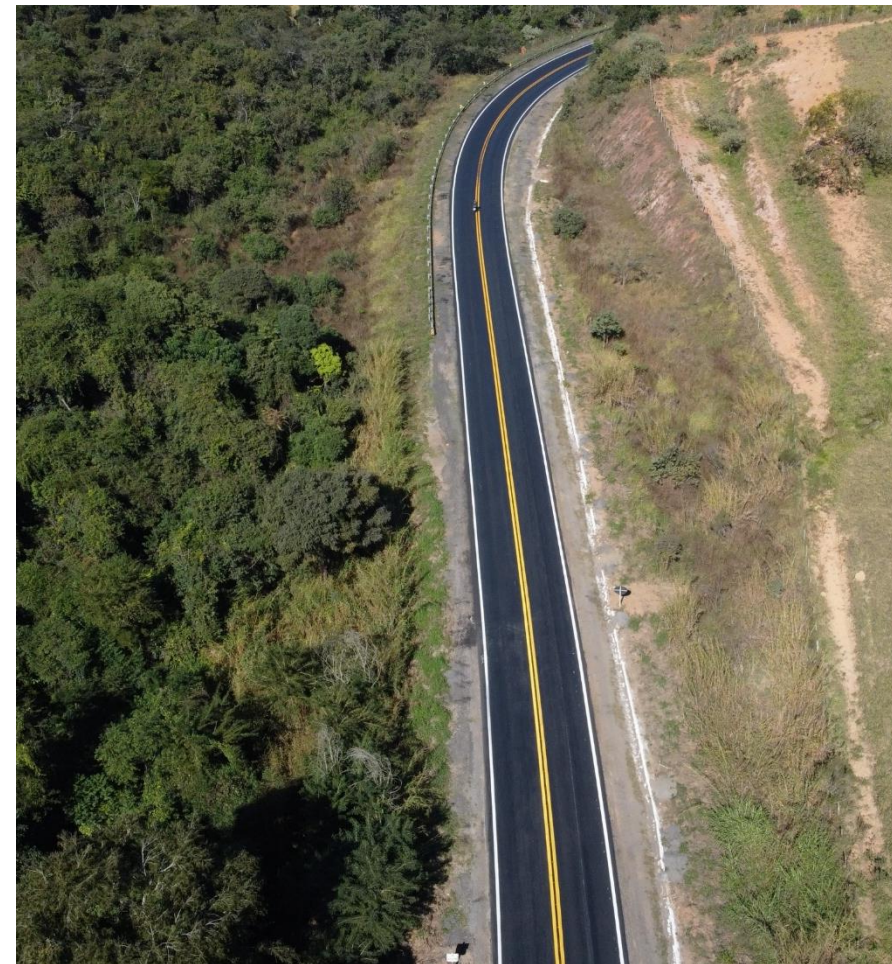
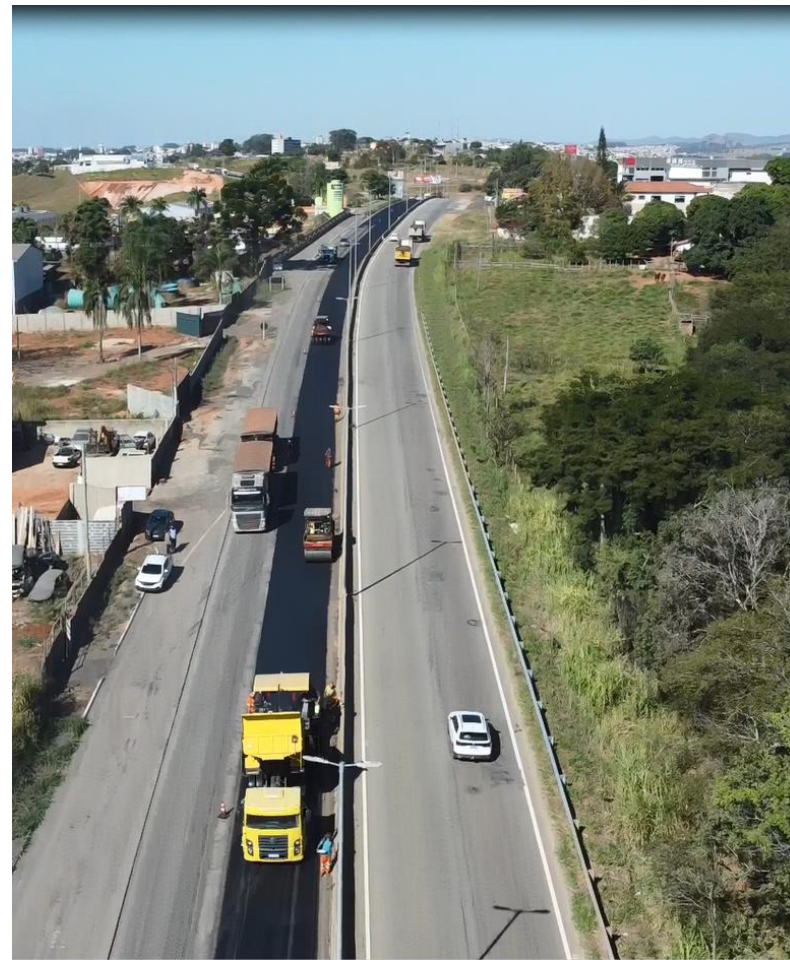

BR-265

Serviços em andamento



BR-381

Serviços em andamento



BR-364

Serviços em andamento



BR-367

Serviços em andamento



BR-352



Serviços em andamento



BR-354

PROJETO E CONSTRUÇÃO

Principais Empreendimentos

Obras em andamento

Projetos

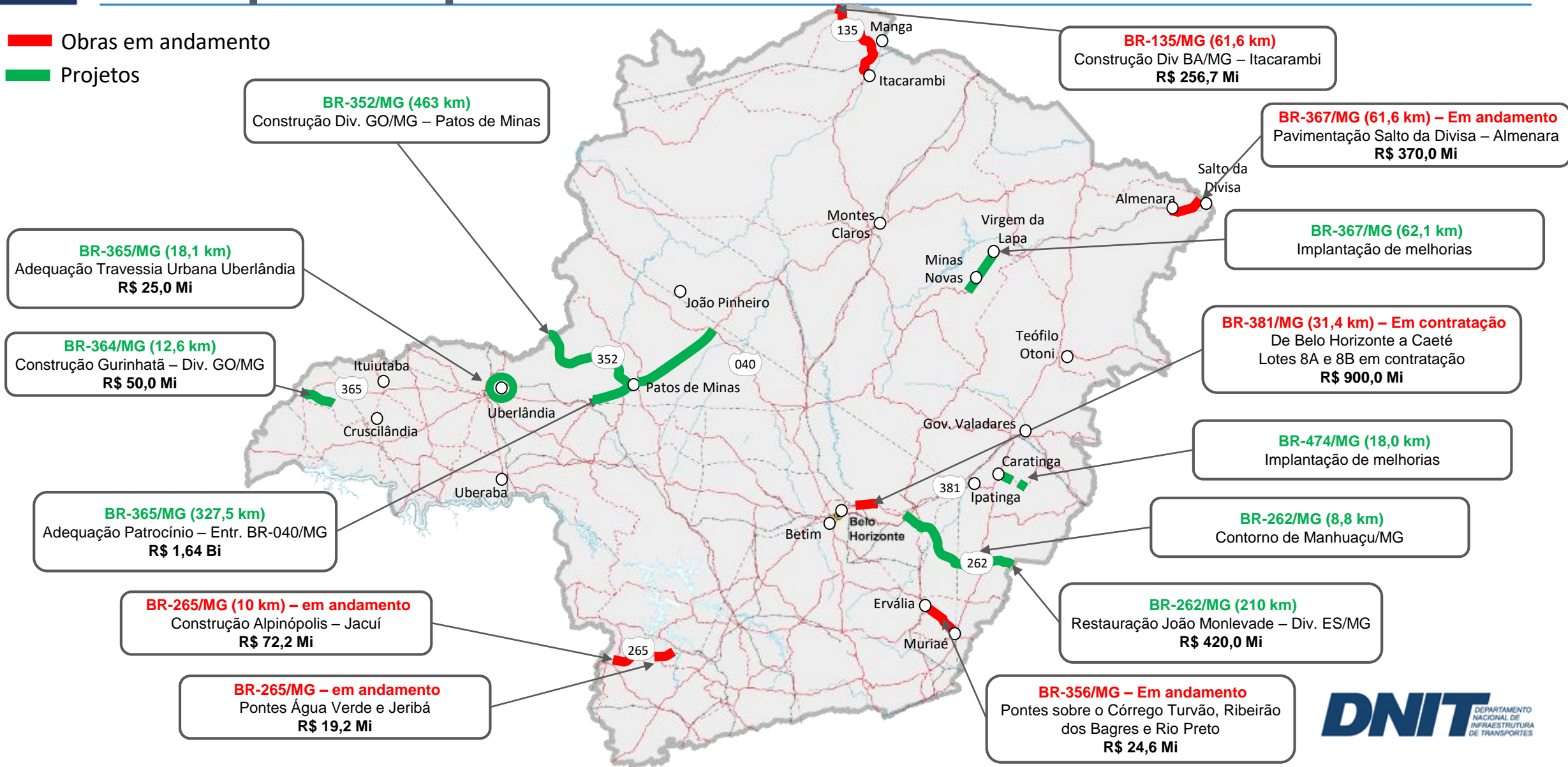

CONSTRUÇÃO

Duplicação da BR-381

Lote 8A com 18 km de extensão

Situação

- Edital Concorrência Eletrônica n.º 0144/2024-00
- Valor estimado: 399.779.367,84
- Abertura das propostas ocorrida em 02/08/24
- Em análise da homologação por parte da Diretoria Colegiada

Estaca 0, do entroncamento da MG-020 para Caeté até a estaca 900, na Passagem Inferior projetada PI-03, início das ruas laterais, travessia de Bom Destino.



Duplicação da BR-381

Lote 8B com 13,4 km de extensão

Situação

- Em fase interna de licitação

Estaca 900, após a Passagem Inferior projetada PI-03 até a estaca 1588 no viaduto sob a Av. Cristiano Machado



Implantação e Pavimentação na BR-135

- **DESCRIÇÃO:** Execução das Obras de Implantação, Pavimentação, Restauração e Obra de Arte Especial, na rodovia/UF: BR-135/MG;
- **INVESTIMENTOS:** R\$ 257,0 milhões
- **DATA DE INÍCIO:** 2022
- **TÉRMINO PREVISTO:** 2026
- **STATUS:** Projetos e licenciamento (RDCI)

Situação

- Contrato assinado em 09/08/2022;
- OS emitida em 27/09/2022 para elaboração dos projetos;
(Empresa LCM/ÁPIA/HOLLUS);
- Em fase de projetos e obtenção do licenciamento ambiental.



Implantação e Pavimentação na BR-367

- **DESCRIÇÃO:** Implantação e pavimentação da rodovia BR-367/MG – km 0 ao km 61,6
- **INVESTIMENTOS:** R\$ 330,0 milhões
- **DATA DE INÍCIO:** 2018
- **TÉRMINO PREVISTO:** 2026
- **STATUS:** Em execução

Situação

- Contrato inicial com a empresa VILASA rescindido em 2022;
- Firmado TED com EB para retomada das obras;
- Atualmente DNIT realiza gestão junto ao EB para incremento de mão-de-obra e equipamentos; para aumento da produção;
- Será licitado remanescente de 46,28 km;
- Encontra-se em andamento processo licitatório para contratação de nova empresa supervisora, incluindo produto de atualização do projeto remanescente.

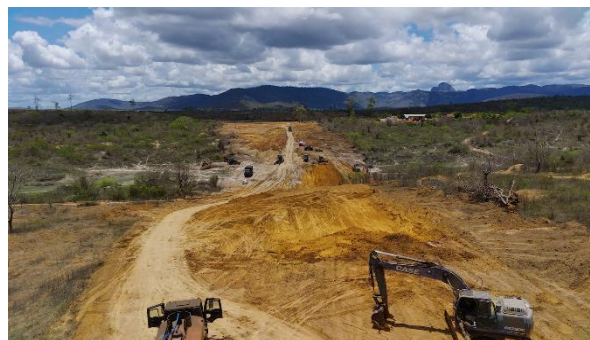

Pavimentação na BR-265

- **DESCRIÇÃO:** Pavimentação de seis segmentos descontínuos, sendo cinco na Rodovia BR-265/MG (km 546,8 ao 603,0) e um no Acesso a Alpinópolis, totalizando 9,43 km
- **INVESTIMENTOS:** R\$ 70,0 milhões
- **DATA DE INÍCIO:** 2023
- **TÉRMINO PREVISTO:** 2º semestre 2024
- **STATUS:** Em execução

Situação

- Serviços de terraplenagem e pavimentação em execução.
- Segmento de 2,85 km entregue
- Previsão de entrega de 3 segmentos no total de 3,0 km até 30/09



Pavimentação na BR-265



Pontes BR-265 (Córrego Água Verde e Jeribá)

- **DESCRIÇÃO:** IMPLANTAÇÃO DAS PONTES SOBRE O CÓRREGO ÁGUA VERDE, CÓRREGO JERIBÁ E RESPECTIVOS ENCABEÇAMENTOS NA RODOVIA BR-265/MG.
- **INVESTIMENTOS:** R\$ 19,3 milhões
- **DATA DE INÍCIO:** 13/05/2024
- **TÉRMINO PREVISTO:** 04/07/2025
- **STATUS:** Em execução

Situação

- Desvio da ponte Jeribá em conclusão
- A ponte provisória do Exército será desmobilizada.
- Aguardando revisão dos projetos para iniciar as obras das pontes (estudos em andamento para uma RPFO)



Pontes BR-356 (Córrego Turvão, Ribeirão dos Bagres e Rio Preto)

- **DESCRIÇÃO:** Implantação das pontes sobre Córrego Turvão, Ribeirão dos Bagres e Rio Preto na rodovia BR-356/MG
- **INVESTIMENTOS:** R\$ 24,7 milhões
- **DATA DE INÍCIO:** abril/2024
- **TÉRMINO PREVISTO:** 31/12/2024
- **STATUS:** Em execução

Situação

- Implantação do desvio das pontes sobre o Rio Preto concluída em julho/2024
- Início da estabilização do solo mole na ponte do Rio Preto e implantação das pontes sobre o Ribeirão dos Bagres iniciados em julho/2024



Adequação da Linha Férrea de Juiz de Fora

- **DESCRIÇÃO:** Adequação da linha férrea no município de Juiz de Fora/MG, contemplando 08 Obras-de-Arte Especiais, sendo: 05 viadutos e 03 pontes metálicas;
- **STATUS:** Em execução.

Situação

- **Conclusões anteriores:** Ponte Antônio Lagrota (2012); Ponte Praça dos 3 Poderes (2013); Ponte Tupynambás (2014); Alça do Viaduto Augusto Franco (2019); Viaduto Tupynambás (2020); Viaduto Três Poderes/Hélio Fadel (2021);
- **Conclusão recente:** Viaduto Benjamin Constant (R\$ 20 milhões);
- **Projeto em andamento:** Viaduto Mariana Procópio (R\$ 16 milhões).



Viaduto Hélio Fadel Araújo



Ponte Tupynambás



Ponte da R. Antônio Lagrota



Viaduto Augusto Franco



Ponte da Praça dos Poderes

PROJETOS

PROJETOS: Pavimentação da BR-364

- **DESCRIÇÃO:** Projetos Básicos e Executivos de Engenharia para implantação e pavimentação, referente a segmento contínuo, totalizando 12,20 km.
- **INVESTIMENTOS:** R\$ 50,0 milhões
- **STATUS:** Elaboração dos projetos.

Situação

- Após consulta à FEAM o entendimento foi de que a competência para o licenciamento ambiental do empreendimento BR-364/MG é estadual. A CGMAB fez nova consulta ao IBAMA, afim de pacificar a questão e viabilizar o reinício do contrato. Foi solicitado, junto ao estado, o licenciamento ambiental simplificado (LAS-RAS) e está em andamento demais demandas ambientais
- Estudos de campo em andamento



PROJETOS: Pavimentação da BR-352

- **DESCRIÇÃO:** Projetos Básicos e Executivos de Engenharia para implantação e pavimentação da BR-352 entre Patos de Minas e Coromandel; km 66,8 ao km 165,6
- **STATUS:** Contratação dos projetos (atualização).

Situação

- Em elaboração do Termo de Referência para contratação da elaboração dos projetos de engenharia.



PROJETOS: Adequação da BR-365

- **DESCRIÇÃO:** Projetos Básicos e Executivos de Engenharia para adequação e duplicação da BR-365; km 277,4 ao km 476,2;
- **Investimento:** + de R\$ 2,0 bilhões
- **STATUS:** Projetos em elaboração

Situação

- Projetos em fase de conclusão;
- Possibilidade de licitar obras em 2024;
- Segmento Patrocínio – Patos de Minas: Duplicação;
- Segmento Patos de Minas – Entroc. BR-040: Adequação.

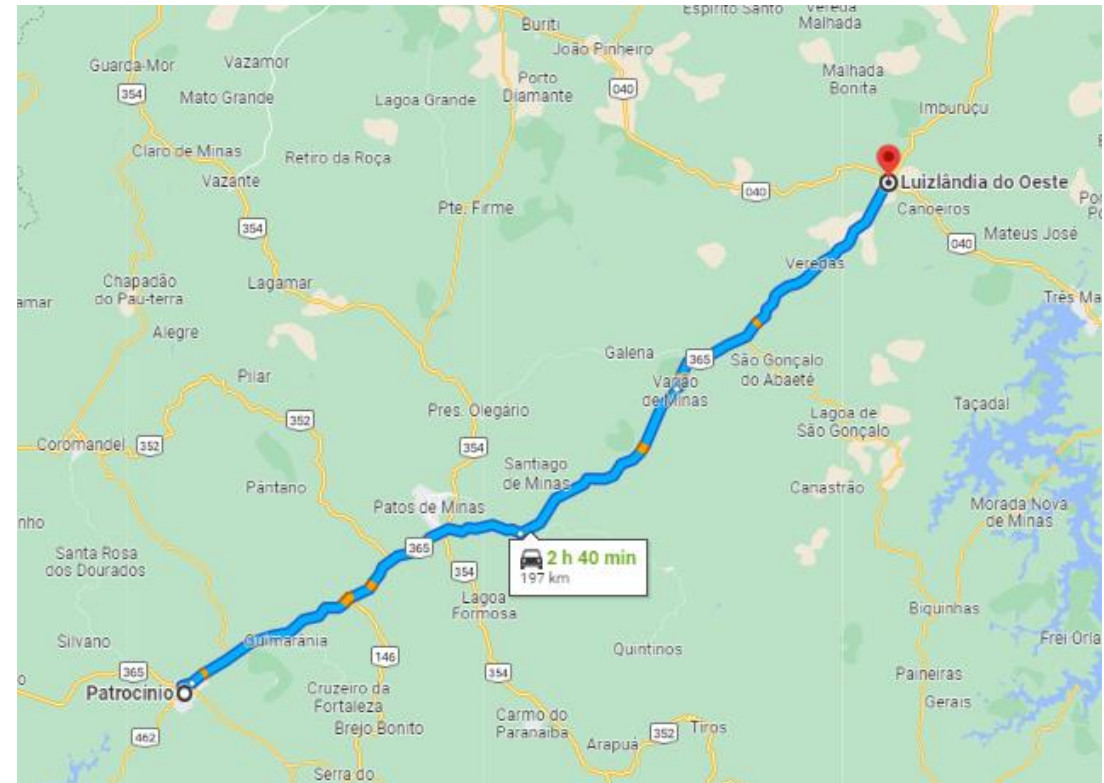

PROJETOS: Contorno de Manhuaçu na BR-262

- **DESCRIÇÃO:** Projetos Básicos e Executivos de Engenharia para implantação de pista dupla do Contorno de Manhuaçu;
- **STATUS:** Em licitação dos projetos

Situação

- Termo de referência e orçamento de projeto concluído;
- Minuta do Edital em análise
- Previsão de publicação do edital de projeto em julho/24



PROJETOS: Contorno de Manhuaçu na BR-262

- **DESCRIÇÃO:** Projetos Básicos e Executivos de Engenharia para implantação de pista dupla do Contorno de Manhuaçu;
- **STATUS:** Em licitação dos projetos

Situação

- Termo de referência e orçamento de projeto concluído;
- Minuta do Edital em análise
- Previsão de publicação do edital de projeto em julho/24



PROJETOS: Implantação na BR-367 (Minas Novas)

- **DESCRIÇÃO:** Atualização e Complementação do Projeto Básico e Executivo para Implantação, Pavimentação, incluindo Melhoramentos e Adequação da Capacidade na Rodovia BR-367/MG entre o Entroncamento com a MG-114 (A) (Virgem da Lapa) e Minas Novas
- **STATUS:** Em licitação dos projetos

Situação

- Termo de referência e orçamento de projeto em elaboração

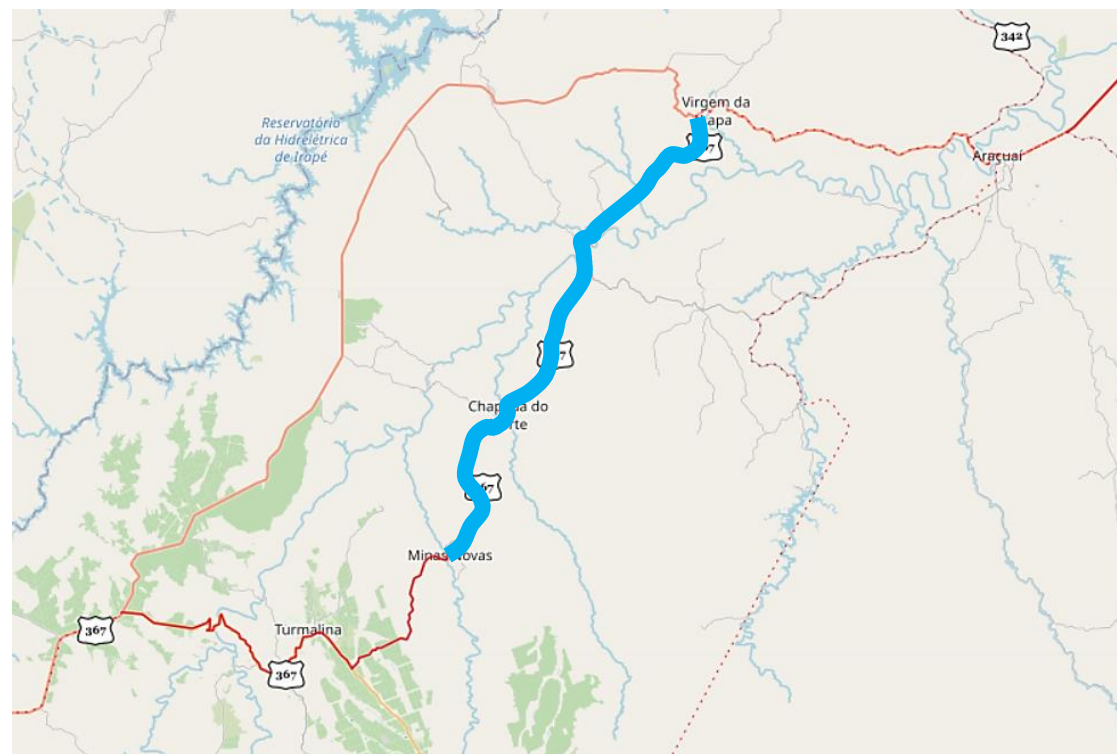

PROJETOS: Implantação e melhorias na BR-474

- **DESCRIÇÃO:** Contratação de Estudos e Projetos Básico e Executivo para Implantação/Pavimentação e Adequação de Capacidade (Implantação de terceira faixa e acostamento) em trechos descontínuos na BR-474
- **STATUS:** Iniciada a licitação de projetos

Situação

- Delegação de competência para a SREMG
- Em estudo iniciais para o Termo de Referência e orçamento

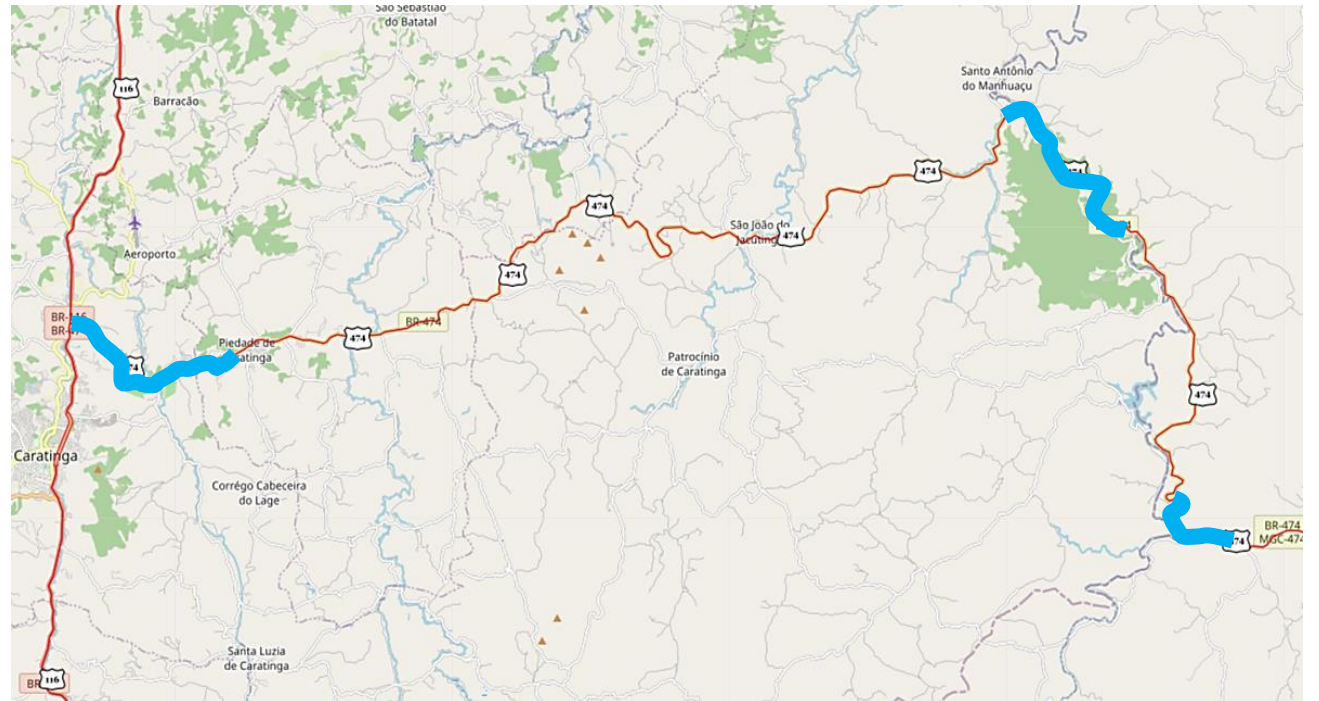

PROJETOS: Pavimentação da BR-146/464

- **DESCRIÇÃO:** Elaboração dos Estudos e Projetos referentes ao Caderno de Empreendimento BR-146-464/MG e do Contorno de Sacramento.
- **STATUS:** Contratar projetos.

Situação

- Delegação de competência para a SREMG contratar os projetos;
- Projeto de parte do trecho (entre São João Batista do Glória e Delfinópolis) foi recebido pelo DER/MG e está em análise na DPP/SEDE
- Iniciado procedimentos para contratação do projeto.

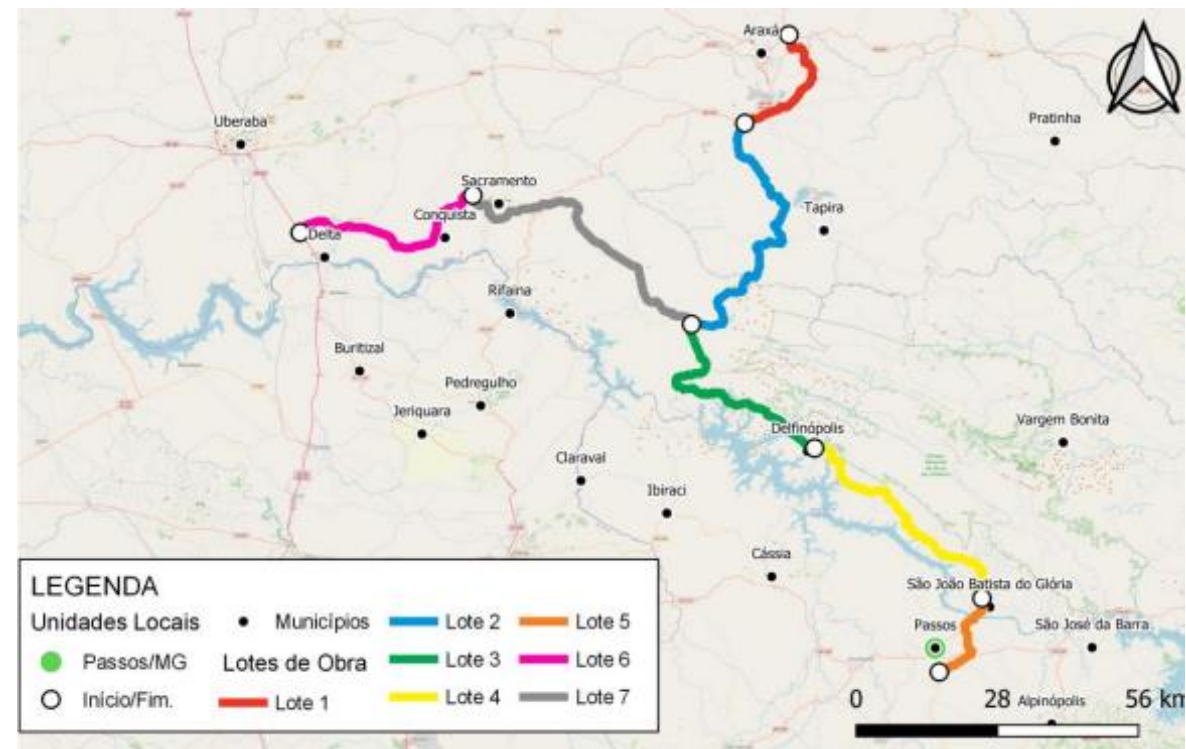

OBRIGADO!